Port Alaçatı Villası
Port Alaçatı Villa

İÇ MİMARİ PROJE, INTERIOR DESIGN

EKE MİMARLIK

ÖZNUR TURAN EKE SEÇİL ŞAVKLI

İŞVEREN **Seyhan - Hakan Yıldırım**
YER **Alaçatı, İzmir**
PROJE TARİHİ **Ekim 2009**
YAPIM TARİHİ **Mayıs 2010**
ARSA ALANI **-**
İNŞAAT ALANI **500 m²**

CLIENT Seyhan - Hakan Yıldırım
PLACE Alaçatı, İzmir, Turkey
PROJECT DATE October 2009
CONSTRUCTION DATE May 2010
SITE AREA -
CONSTRUCTION AREA 500 m²

Provansal stil biraz da modernize edilerek, özellikle doğal malzeme ve dokular tercih edilerek, pastel renklerin ve nostaljik desenlerin kullanımıyla, ılımlı ve nötr bir atmosfer sağlandı. Açık renk doğal ahşap parkeler, mobilyalar ve tavan profillerinde kullanılan eskitme işlemli ahşaplar bu atmosferi en çok öne çıkaran elemanlardır.
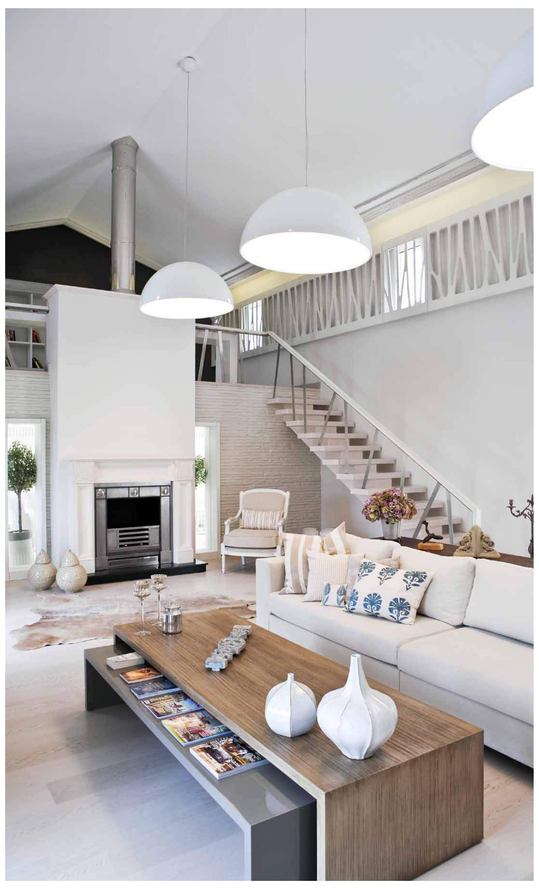
Gentle and neutral atmosphere is created with modernized provence style that is applied by natural materials,fabrics, pastel colours and nostalgic patterns. Ligth coloured natural wood parquets, furnitures and distressed wood profiles on ceilings are the elements that emphasize this atmosphere most.